

Vorhaben- und Erschließungsplan

M. 1:1000



Legend for the site plan including symbols for existing buildings, roads, water, and utility changes.

Planzeichnung Baugebungsplan

M. 1:1000



Planunterlagen section containing cartographic data, source information, and a scale bar.

Planzeichen nach PlanZV 90

Text describing the symbols used in the plan according to PlanZV 90, including symbols for building types and areas.

Symbol key for PlanZV 90, including symbols for building types, areas, and other planning elements.

PRÄAMBEL

Text of the preamble section, detailing the legal basis and purpose of the plan.

Signature and seal area for the preamble section.

VERFAHRENSVERMERKE FÜR DEN VORHABENBEZOGENEN BEBAUUNGSPLAN NR. 31 "Tierhaltungsanlage Hofstelle Ossevorth"

Text of the procedural notes section, detailing the process of the plan's development.

Signature and seal area for the procedural notes section.

PLANVERFASSER

Text identifying the author of the plan, ING. BÜRO W. GROTE GmbH.

Signature and seal area for the plan author.

FRÜHZEITIGE BETEILIGUNG DER ÖFFENTLICHKEIT

Text regarding the early public participation process.

Signature and seal area for the public participation section.

FRÜHZEITIGE BETEILIGUNG DER BEHÖRDEN UND TRÄGER ÖFFENTLICHER BELANGE

Text regarding the early participation of authorities and stakeholders.

Signature and seal area for the authority participation section.

ÖFFENTLICHE AUSLEGUNG

Text regarding the public display of the plan, including the date and location.

Signature and seal area for the public display section.

SATZUNGSBESCHLUSS

Text regarding the council resolution, including the date and location.

Signature and seal area for the council resolution section.

INKRAFTTRETEN

Text regarding the entry into force of the plan.

Signature and seal area for the entry into force section.

VERLETZUNG VON VERFAHRENS- UND FORMVORSCHRIFTEN

Text regarding the violation of procedural and formal requirements.

Signature and seal area for the violation section.

MÄNGEL DER ABWÄGUNG

Text regarding the deficiencies in the balancing process.

Signature and seal area for the deficiencies section.

TEXTLICHE FESTSETZUNGEN

Text of the textual provisions section, detailing specific rules and conditions.

Text regarding the author of the textual provisions.

1. Sonstiges Sondergebiet (gemäß § 9 Abs. 1 Nr. 1 BauGB i.V.m. § 11 Abs. 1 und 2 BauNVO)

Text describing the special area, including its purpose and location.

1.1 Innerhalb des sonstigen Sondergebietes mit der Zweckbestimmung "gewerbliche Tierhaltung" (SO gewerbliche Tierhaltung) sind folgende Nutzungsänderungen zulässig:

- List of permitted changes of use for the special area.

1.2 Insgesamt ist zukünftig im Plangebiet folgender Tierbestand zulässig:

- List of permitted animal stock in the planning area.

1.3 Bestandsgebäude /Anlagen

- List of permitted existing buildings and facilities.

1.4 Maßnahmen zur Emissionsminderung

- List of measures for emission reduction.

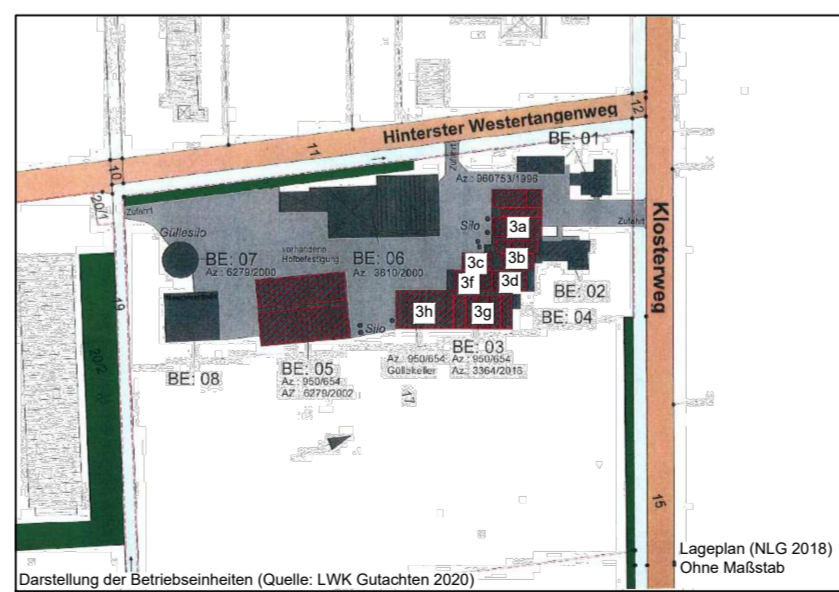

Text regarding the map, including the source and scale.

2. Gebäudehöhe (§ 9 Abs. 1 BauGB, § 16 Abs. 2 Nr. 4 BauNVO, § 18 Abs. 1 BauNVO)

Text regarding building height regulations.

Text regarding building height regulations.

Text regarding building height regulations.

Text regarding building height regulations.

Text regarding building height regulations.

Text regarding building height regulations.

ÖRTLICHE BAUVORSCHRIFTEN (§ 84 NBAUO)

1. Oberflächenentwässerung auf den Baugrundstücken

Text regarding surface drainage on building plots.

2. Dachform und -neigung

Text regarding roof form and slope.

3. Farbe Dachendeckung

Text regarding roof color.

4. Farbe Außenwandflächen

Text regarding exterior wall color.

5. Dachgestaltung

Text regarding roof design.

HINWEISE

a) Bodenfunde

Text regarding soil findings and archaeological considerations.

b) Baugrund

Text regarding soil conditions and foundation requirements.

c) Staub-, Lärm- und Geruchsmmissionen der Landwirtschaft

Text regarding dust, noise, and odor emissions from agriculture.

d) Brandschutz

Text regarding fire protection measures.

e) Kampfmittelbeseitigung

Text regarding explosive ordnance disposal.

f) Abfallentsorgung

Text regarding waste disposal and recycling.

g) Versorgungsleitungen

Text regarding utility lines and infrastructure.

h) Bauliche Nutzung

Text regarding building use and zoning.

i) Vorschriften

Text regarding applicable regulations and standards.

Gemeinde Rhede (Ems) Landkreis Emsland

BAULEITPLANUNG

Vorhabenbezogener Bebauungsplan Nr. 31

"Tierhaltungsanlage Hofstelle Ossevorth"

(gem. § 12 (3a) BauGB)

- mit örtlichen Bauvorschriften über die Gestaltung -

Beteiligung der Öffentlichkeit und der Behörden gem. § 3(2) und § 4(2) BauGB

- ENTWURF -

Übersichtskarte

Quelle: Geofachdaten © NLSTEV 2020

vorhabenbezogener Bebauungsplan Nr. 31 "Tierhaltungsanlage Hofstelle Ossevorth"

Datum: 25.02.2021

Telefon: 04981/9443-0 - Telefax: 04981/9443-50 - mail@ing-buero-grote.de

GEMEINDE Rhede (Ems) Gemeindefachbereich