

M 1:100

ARCHITEKTURBÜRO KLEIN

Dipl.-Ing. Architekt
ANDREAS KLEIN
Am ZINGEL 9 • D-26899 RHEDE
Fon: 04955 - 9105
Fax: 04955 - 910575
Architekturbuero-Klein@t-online.de



Anbau DGH

ANSICHT NORD

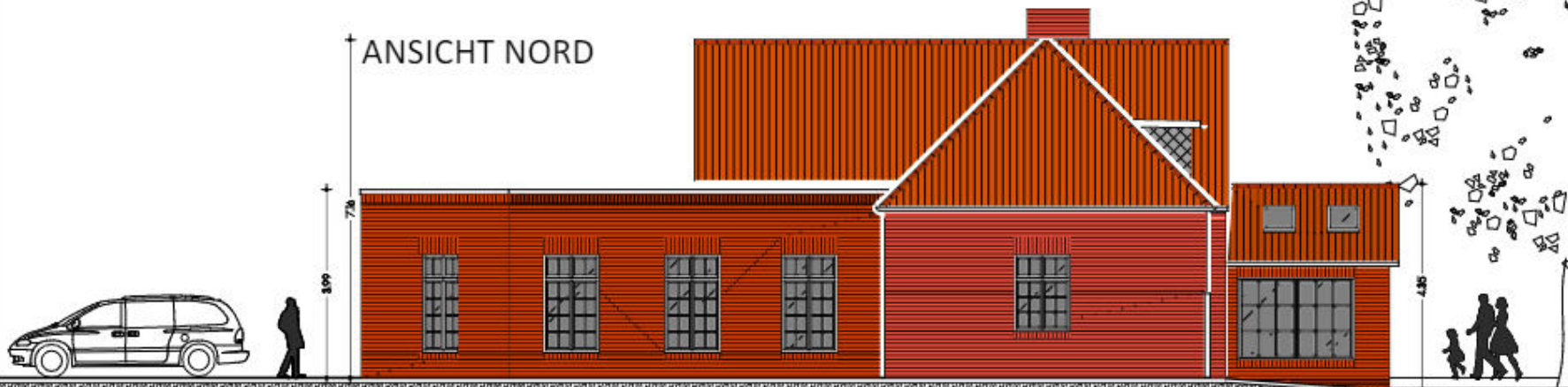

Anbau DGH

Bestand DGH

Anbau Dorfladen

ANSICHTEN
OST
NORD

M 1:100

Stand: BAUANTRAG
Datum: 06.11.2020
Bearbeitet: BRUNS

Bauvorhaben:
DGH BRUAL
UMBAU, ERWEITERUNG UND
NUTZUNGSÄNDERUNG

Grundstück:
DORFSTRASSE 42, BRUAL/RHEDE

Bauherr:
GEMEINDE RHEDE
DER BÜRGERMEISTER
GERHARDYWEG 1
26899 RHEDE (EMS)

ANSICHTEN OST UND NORD

M 1:100

ARCHITEKTURBÜRO KLEIN

Dipl.-Ing. Architekt
ANDREAS KLEIN
Am ZINGEL 9 • D-26899 RHEDE
Fon: 04955 - 9105
Fax: 04955 - 910575
Architekturbuero-Klein@t-online.de

ANSICHT WEST



Bestand DGH

Bestand DGH
Anbau Dorfladen

ANSICHTEN
WEST
SÜD

M 1:100

Stand: BAUANTRAG
Datum: 06.11.2020
Bearbeitet: BRUNS

ANSICHT SÜD

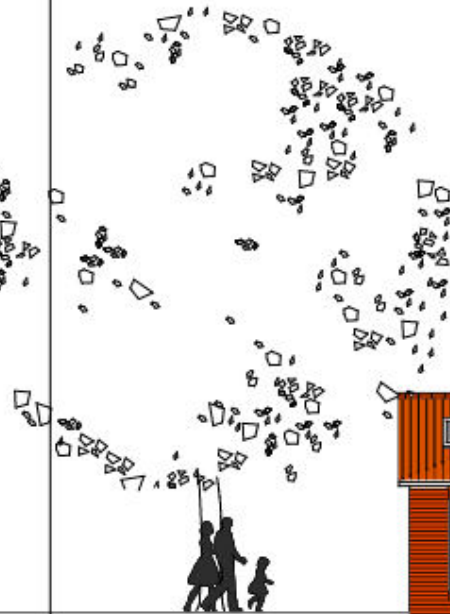

Anbau Dorfladen

Bestand DGH

Anbau DGH

ANSICHTEN WEST UND SÜD

Bauvorhaben:

DGH BRUAL
UMBAU, ERWEITERUNG UND
NUTZUNGSÄNDERUNG

Grundstück:
DORFSTRASSE 42, BRUAL/RHEDE

Bauherr:
GEMEINDE RHEDE
DER BÜRGERMEISTER
GERHARDYWEG 1
26899 RHEDE (EMS)



Der Kalksandstein
KS
ORIGINAL



TA®-THEM
by Dörkops

