



#sovielleben

Gemeinde Rhede (Ems) - Postfach 11 34 - 26898 Rhede (Ems)

1. Veröffentlichung im Amtsblatt 30.11.2023
2. Veröffentlichung Homepage 30.11.2023

Bearbeitet von **Frau Weber**
Telefon (04964) 9182-16
Telefax (04964) 9182-40
E-Mail: weber@rhede-ems.de

Ihr Zeichen, Ihre Nachricht vom

Mein Zeichen
51.10.03-004/008

Rhede (Ems)
06.11.2023

Öffentliche Bekanntmachung

3. Änderung des Bebauungsplans Nr. 15 „1. Erweiterung des Gewerbegebietes A 31“ im vereinfachten Verfahren gemäß § 13 BauGB

Der Rat der Gemeinde Rhede (Ems) hat am 12.10.2023 in öffentlicher Sitzung die 3. Änderung des Bebauungsplanes Nr. 15 „1. Erweiterung des Gewerbegebietes A 31“ in Rhede nach § 10 Baugesetzbuch (BauGB) beschlossen. Der räumliche Geltungsbereich des Bebauungsplanes ist aus dem nachfolgenden Kartenausschnitt ersichtlich:

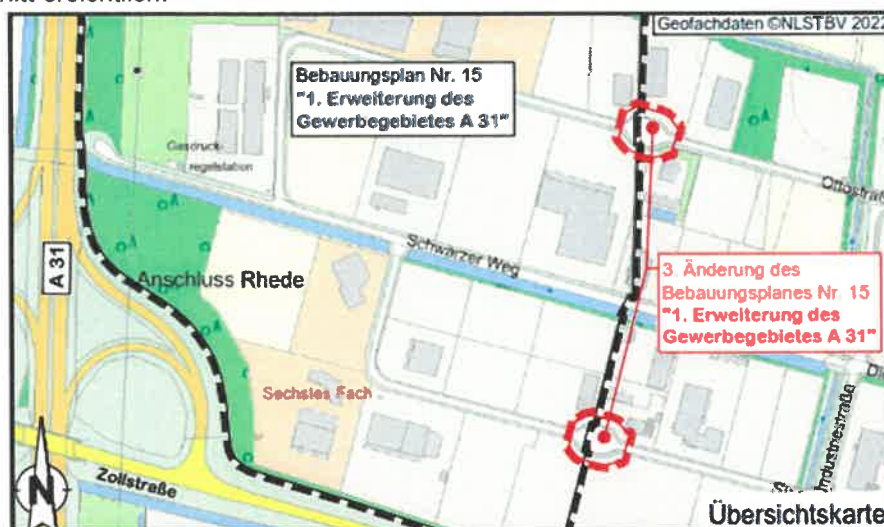

Die 3. Änderung des Bebauungsplanes Nr. 15 „1. Erweiterung des Gewerbegebietes A 31“ tritt mit der Bekanntmachung in Kraft (§ 10 Abs. 3 BauGB). Der Bebauungsplan kann einschließlich der Begründung sowie der zusammenfassenden Erklärung nach § 10 Abs. 4 BauGB ab sofort während der Dienststunden bei der Gemeindeverwaltung Rhede (Ems), Gerhardyweg 1, Zimmer 16, 26899 Rhede (Ems), eingesehen werden. Jede*r kann den Bebauungsplan einsehen und über den Inhalt Auskunft verlangen (§ 6 Abs. 5 BauGB).

Weiterhin kann der wirksame Bebauungsplan mit der Begründung und der zusammenfassenden Erklärung gemäß § 10 a Abs. 2 BauGB auch auf der Homepage der Gemeinde Rhede (Ems) (www.rhede-ems.de) unter der Rubrik Bauen&Umwelt - Bauleitplanung – rechtskräftige Bebauungspläne – Bebauungspläne Rhede und auf dem zentralen Internetportal des Landes Niedersachsen (<https://uvp.niedersachsen.de>) eingesehen werden.

Auf die Vorschriften des § 44 Abs. 3 Satz 1 und 2 BauGB über die Fälligkeit etwaiger Entschädigungsansprüche im Falle der in den §§ 39-42 BauGB bezeichneten Vermögensnachteile, deren Leistung schriftlich beim Entschädigungspflichtigen zu beantragen ist, und des § 44 Abs. 4 BauGB über das Erlöschen von Entschädigungsansprüchen wird hingewiesen.

Rathaus
Gerhardyweg 1
26899 Rhede (Ems)

Telefon
0 49 64 / 91 82-0
E-Mail
gemeinde@rhede-ems.de

Telefax
0 49 64 / 91 82-40
Internet
www.rhede-ems.de

Besuchszeiten
Mo. – Fr. 08.00 – 12.00 Uhr
Do. 15.00 – 18.00 Uhr

Bankverbindungen

Sparkasse Emsland (BLZ 266 500 01) Kto.-Nr. 17 000 019 IBAN: DE06 2665 0001 0017 0000 19 BIC: NOLADE21EMS
Emsländische Volksbank eG (BLZ 266 600 60) Kto.-Nr. 51 0378 00 IBAN: DE69 2666 0060 0051 0378 00 BIC: GENODEF1LIG

Es wird darauf hingewiesen, dass eine Verletzung der im § 214 Abs. 1 Satz 1 Nr. 1-3 des BauGB bezeichneten Verfahrens- und Formvorschriften, eine unter Berücksichtigung des § 214 Abs. 2 beachtliche Verletzung der Vorschriften über das Verhältnis des Bebauungsplanes und des Flächennutzungsplans oder aber nach § 214 Abs. 3 Satz 2 BauGB beachtlicher Mangel des Abwägungsvorgangs nur beachtlich werden, wenn sie innerhalb eines Jahres seit dieser Bekanntmachung schriftlich gegenüber der Gemeinde Rhede (Ems) geltend gemacht worden sind. Der Sachverhalt, der die Verletzung von Rechtsvorschriften oder den Mangel des Abwägungsvorgangs begründen soll, ist darzulegen.



Willerding Bürgermeister
Gemeinde Rhede (Ems), 06.11.2023